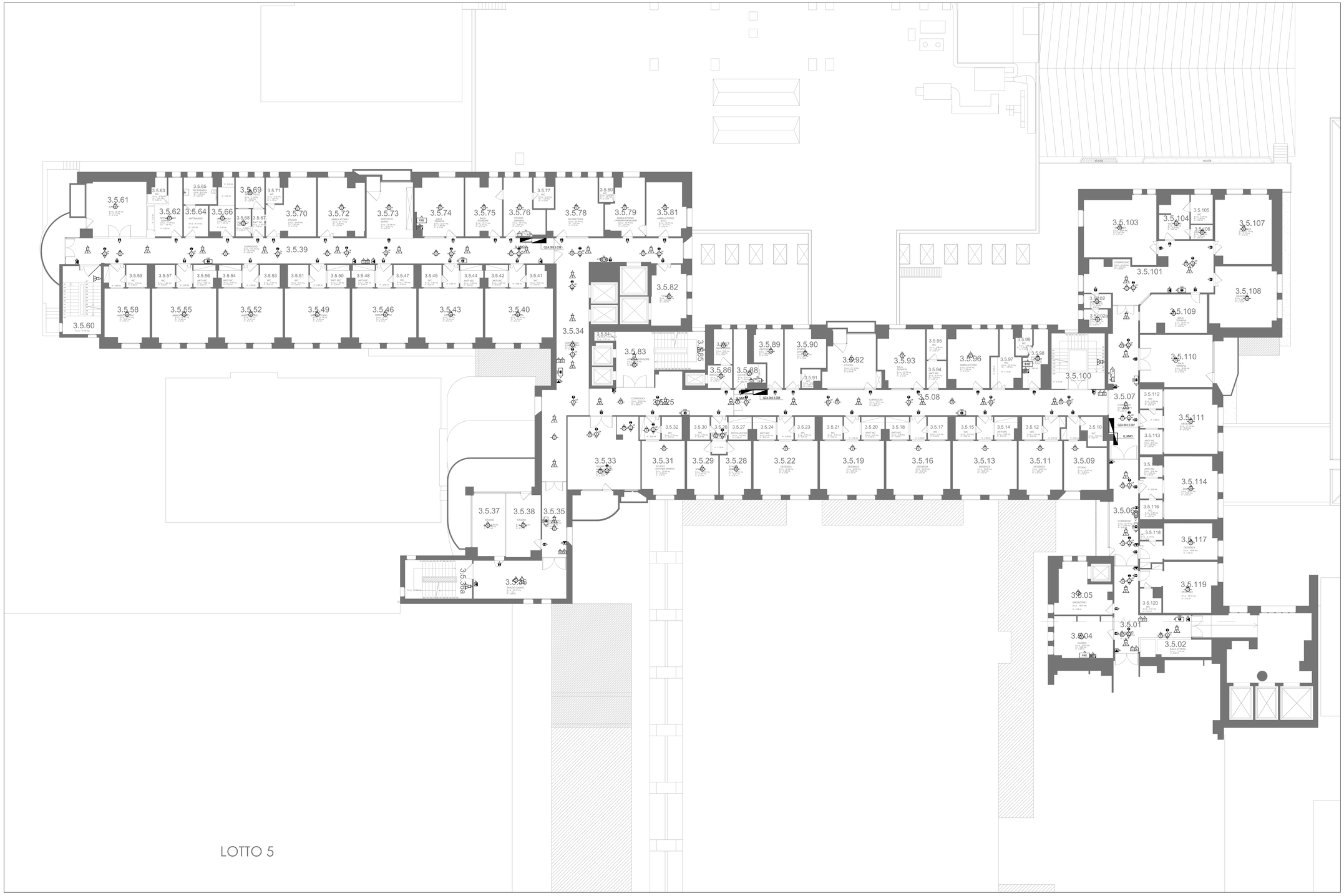

KEY-PLAN

DISTRIBUZIONE E DISTANZE DEI RIVELATORI PUNTIFORMI DI FUMO

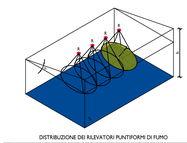

DISTRIBUZIONE DEI RILEVATORI PUNTIFORMI DI FUMO

Tipologia di rivelatore Rivelatori puntiformi (UNI EN 54-7)	Altezza (h) del locale sorvegliato (ℓ) (m)			
	h ≤ 6	6 < h ≤ 8	8 < h ≤ 12	12 < h ≤ 16
Inclinazione	Raggio di copertura (r) (m)			
α ≤ 20°	6,5	6,5	6,5	Applicazioni Speciali
20° < α ≤ 45°	7	7	7	Applicazioni Speciali
α > 45°	7,5	7,5	7,5	Applicazioni Speciali

REGIONE DEL VENETO

ULSS8 BERICA

SERVIZIO SANITARIO NAZIONALE - REGIONE VENETO

UNITA' LOCALE SOCIO SANITARIA N.8 BERICA

VIALE RODOLFI N.37 - 36100 VICENZA (VI)

UOS PATRIMONIO IMPIANTI E MANUTENZIONI

LAVORI DI ADEGUAMENTO PER LA SICUREZZA INCENDI III° LOTTO - OSPEDALE SAN BORTOLO

IMMOBILE	EDIFICIO	LIVELLO	CODICE
Ospedale San Bortolo	3	5	

LIVELLO PROGETTAZIONE

PROGETTO ESECUTIVO

TITOLO

Edificio III° Lotto

Impianti speciali di "Safety" e "Security" - Livello 5

COMMITTENTE

UNITA' LOCALE SOCIO SANITARIA N.8 BERICA

IL DIRETTORE GENERALE
Dott. Giovanni PAVESI

IL DIRETTORE DEL SERVIZIO TECNICO
Dott. Ing. Antonio NARDELLA

ANTONIO NARDELLA
AULSS 8 BERICA
2021.04.12 13:25:36 UTC

Codice Progetto	Codice Elaborato
1811	P5_3L_RI/DS

PROGETTO IMPIANTI ELETTRICI E SPECIALI

EP Engineering
Technology & Systems Project

Firmato digitalmente da
Gabriele Bettio
CN = Bettio Gabriele
O = Ardo Industriale Sud Ovest Srl
2.5.4.97=VATIT-03750150246
BETTGR66L28B852F
C = IT

Tel. +39 0444 52 51 84
Fax. +39 0444 27 52 22
Cell. +39 335 5964609
Pec. gabriele.bettio@epengineering.it
Pec. gabriele.bettio@pec.aipsi.it

Sede Amministrativa
Via Lago d'Orta n°2 - 36043 Camisano Vicentino (VI)

Sede Operativa
Via Lago d'Orta n°2 - 36100 Vicenza

Revisione	Descrizione			DATA
00	Prima Emissione	ELABORAZIONE	per. ind. Gabriele Bettio	15/06/2018
		VERIFICA	Ing. Antonio Nardella	
		VALIDAZIONE	Ing. Antonio Nardella	
		APPROVAZIONE	Ing. Antonio Nardella	